

MUZEU I SHKOLLES NORMALE
"L.GURAKUQI" ELBASAN

1909

1928





30

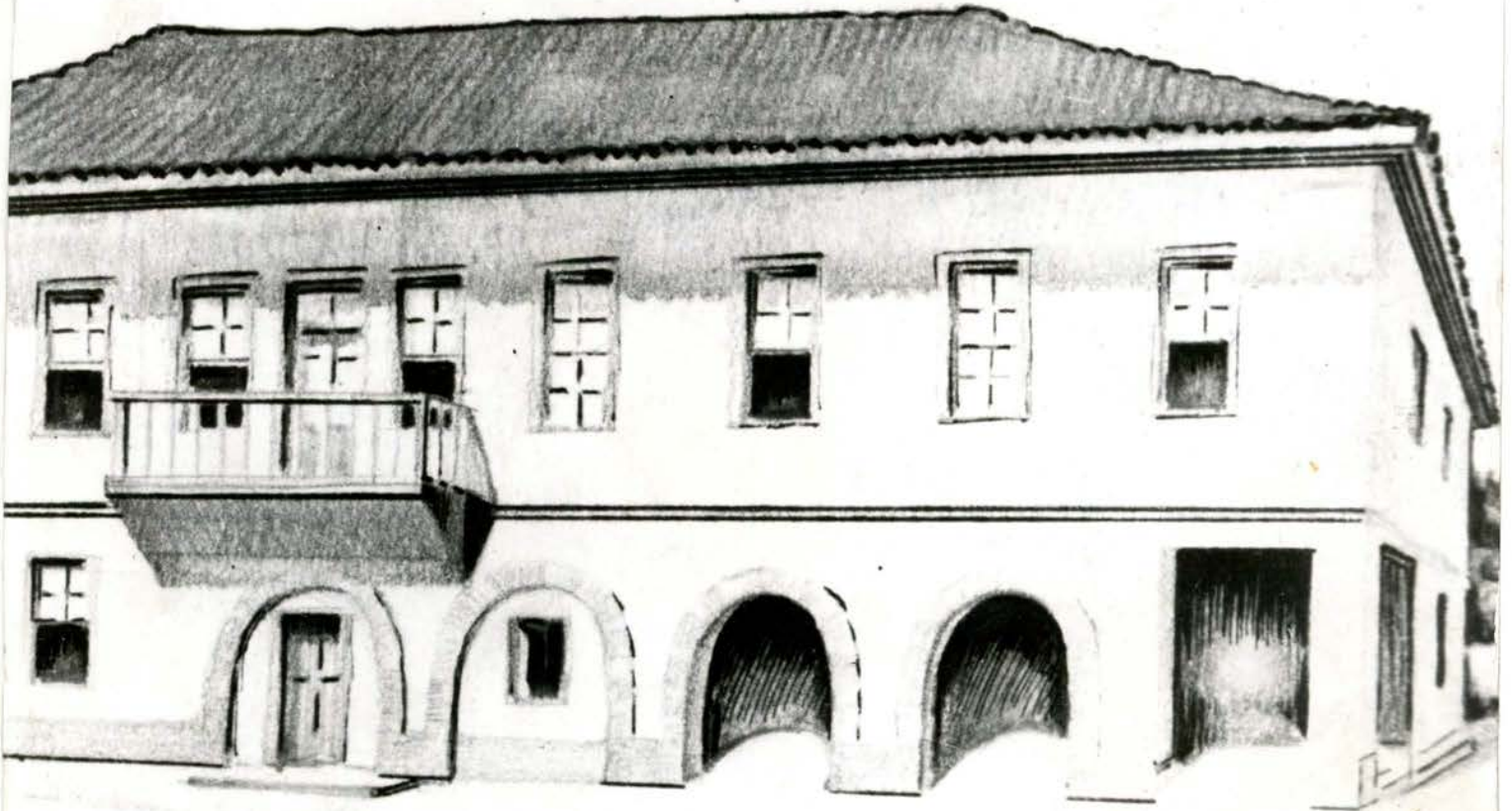

Ndërtesa e shkollës Normale, -1 dhjetor 1909

Vjete e kohës 1909-10

SKOLË NORMALE QYPTË n' Elbasan

1325 1909

Deftese Ekoñare

Pa deftohet qe uranes Konstandini i te ndertit Vank Derr nga Elbasani, 13 vjete, ka bereu prej Rendit te prave te Kolezjes Rimbartane No den e 4 te 10 me keta numera:

Lande

- | | |
|---|---------------------------|
| Fec Muhamedane | Ekonomik politike |
| Fec e Krcolenc 8 - loto | Logjistik |
| Futhe Qypte 8 - loto | Futhe turqite |
| Aritmetike 5 1/2 = pjesu e shtetas | Futhe frangjete 6 - fakte |
| Fermeti 8 - loto | Bujqesie |
| Alpedre | Veatim |
| Historie 1 1/2 = state e shtetas | Kalligrafie } 7 - state |
| Jeografie 7 - state | Kahge |
| Ujencu fysike, natyrike e Qendetsu 9 - hane | Fymnaotike |

Sjeha per te vjete vjete e te ve e Lavdosome

MESONJESIT

Elbasan, 26 Zersuer 1326/1910



Foto 36

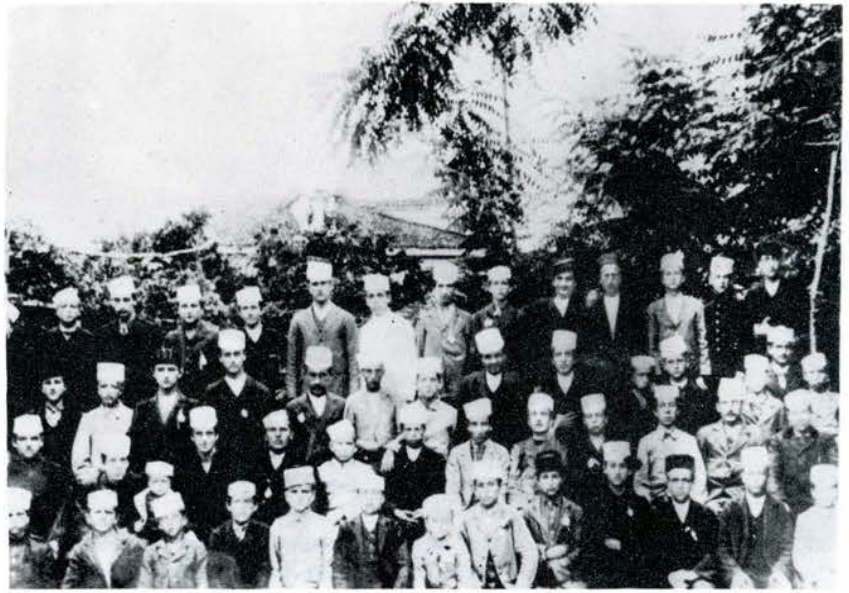

Nxënësit e vitit 1909





X Matura e parë, 1924

J

(1914)



Normalistë, 1926



SALIH IDA



Emin Matraxhiu
i arrestuar, 1925

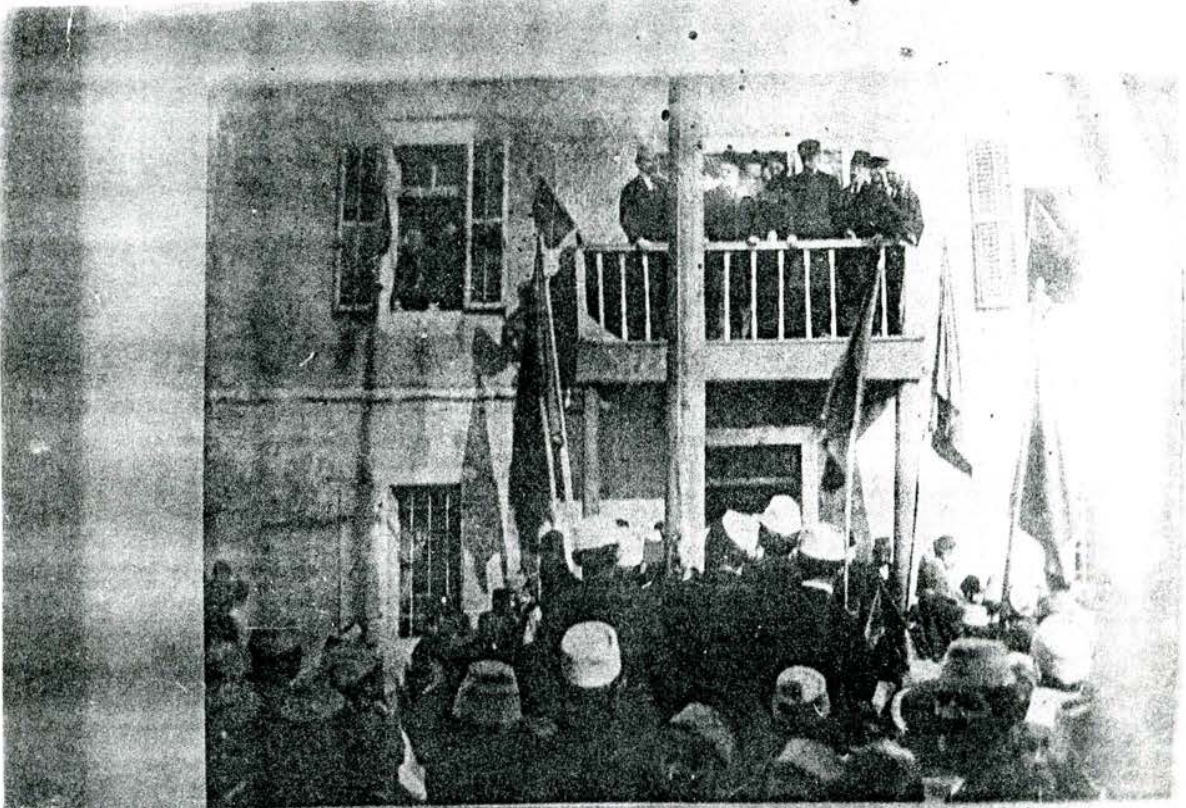
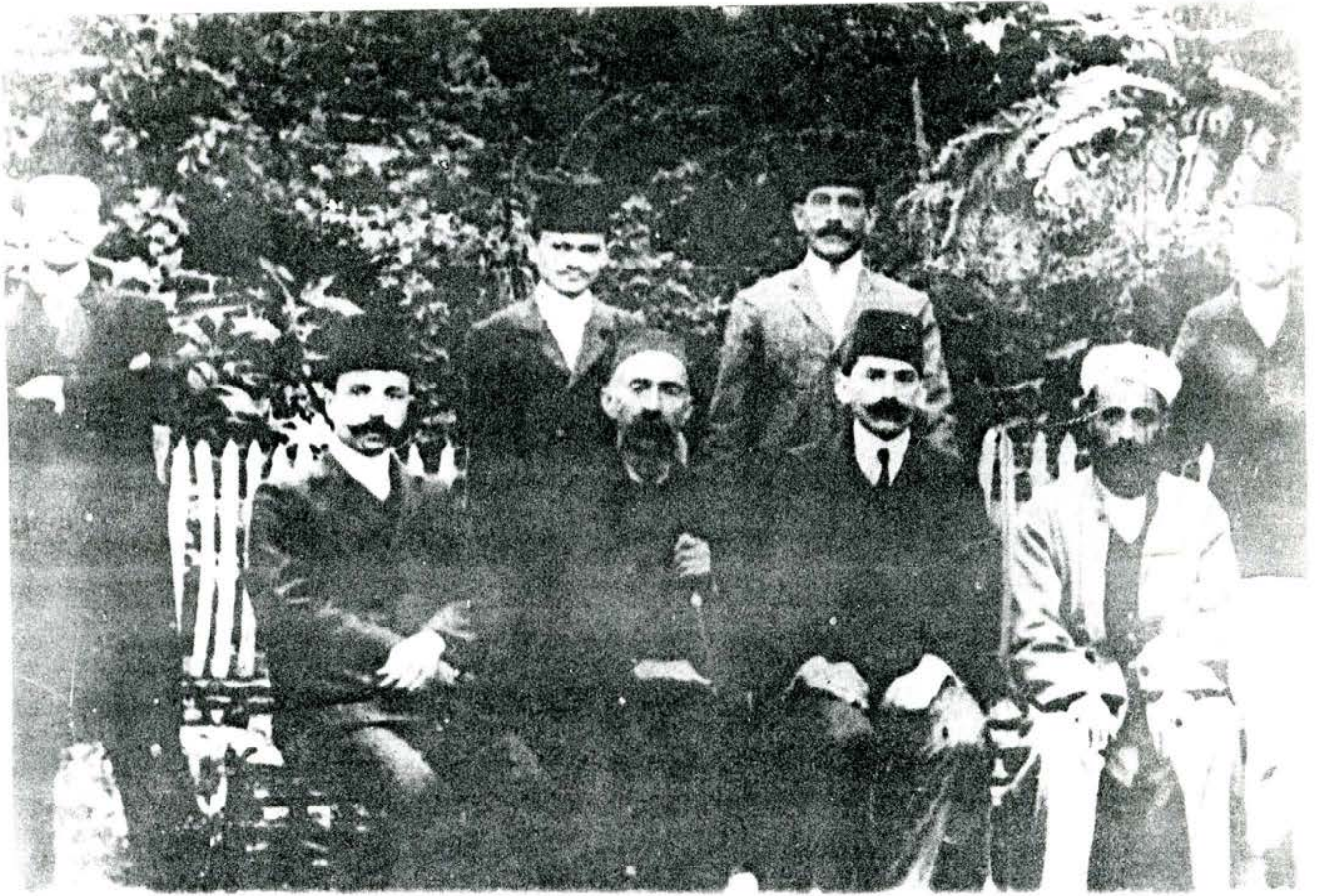

ISMAIL QEMALI DHE LUIGJ BURAKUQI (në të djathtë) NE DITEN E
PERVJETORIT TE NGRITJES FLAMURIT VLORE 20 NENDOR 1918



Luigj Gurakuqi dhe Aleksandër Xhuvani do të lidhen në një miqësi të përjetshme.

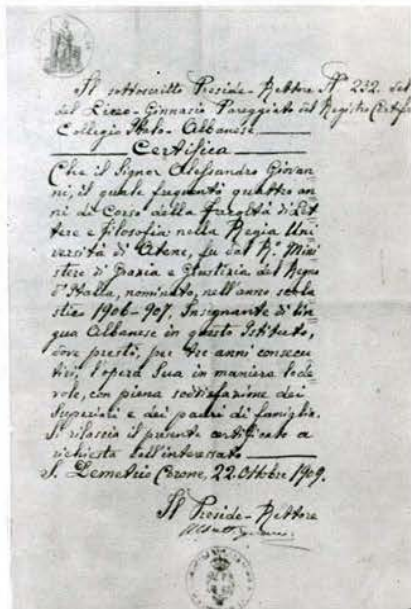

Certifikatë që dëshmon veprimtarinë e Aleksandër Xhuvanit në Kolegjin e San Demetrio Koronës.

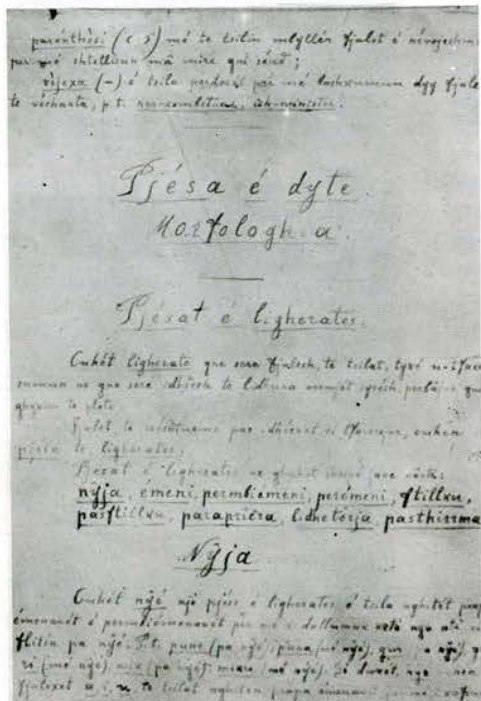

Në vitet 1906-1907 Aleksandër Xhuvani punon si mësues i gjuhës shqipe në Kolegjin Italo-Arbëresh të San Demetrio Koronës, ku përpara tij kishte dhënë mësim Jeronim de Rada. Në këtë kohë ai studion letërsinë shqipe të arbëreshëve si dhe përfundon gramatikën e gjuhës shqipe, që do ta botojë më vonë.

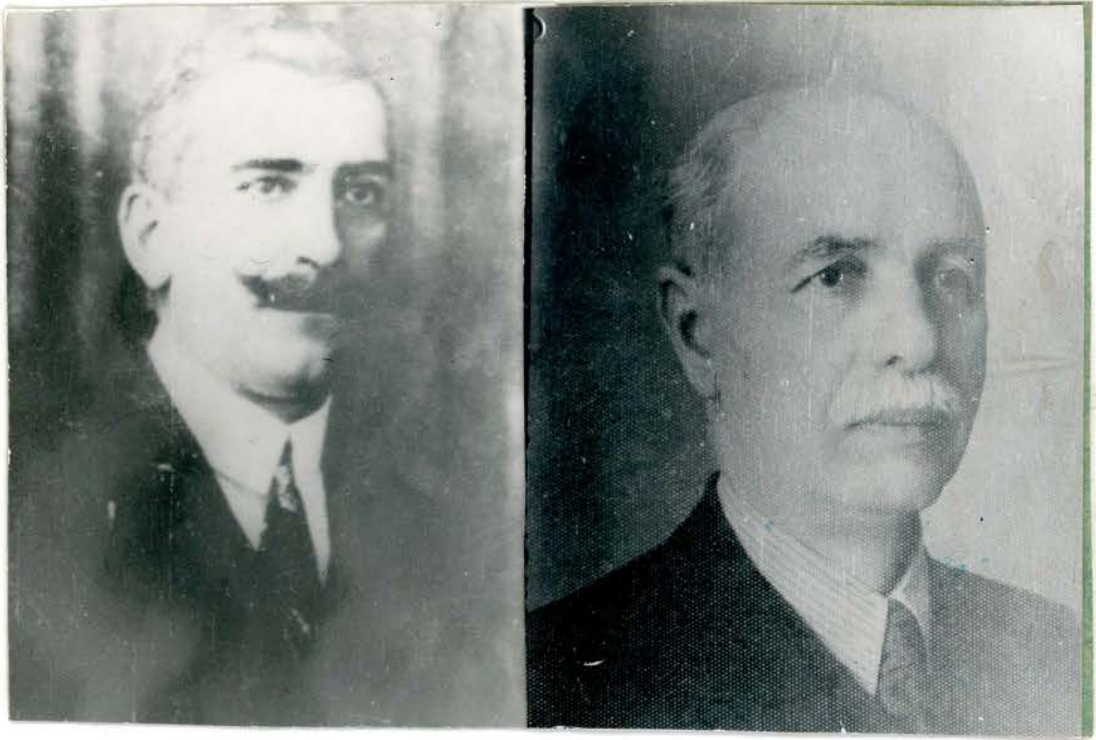

S.Çeka e A.Xhuvani, 1910



Trupi mësimor, 1909

H. M. P. Z. J. O.

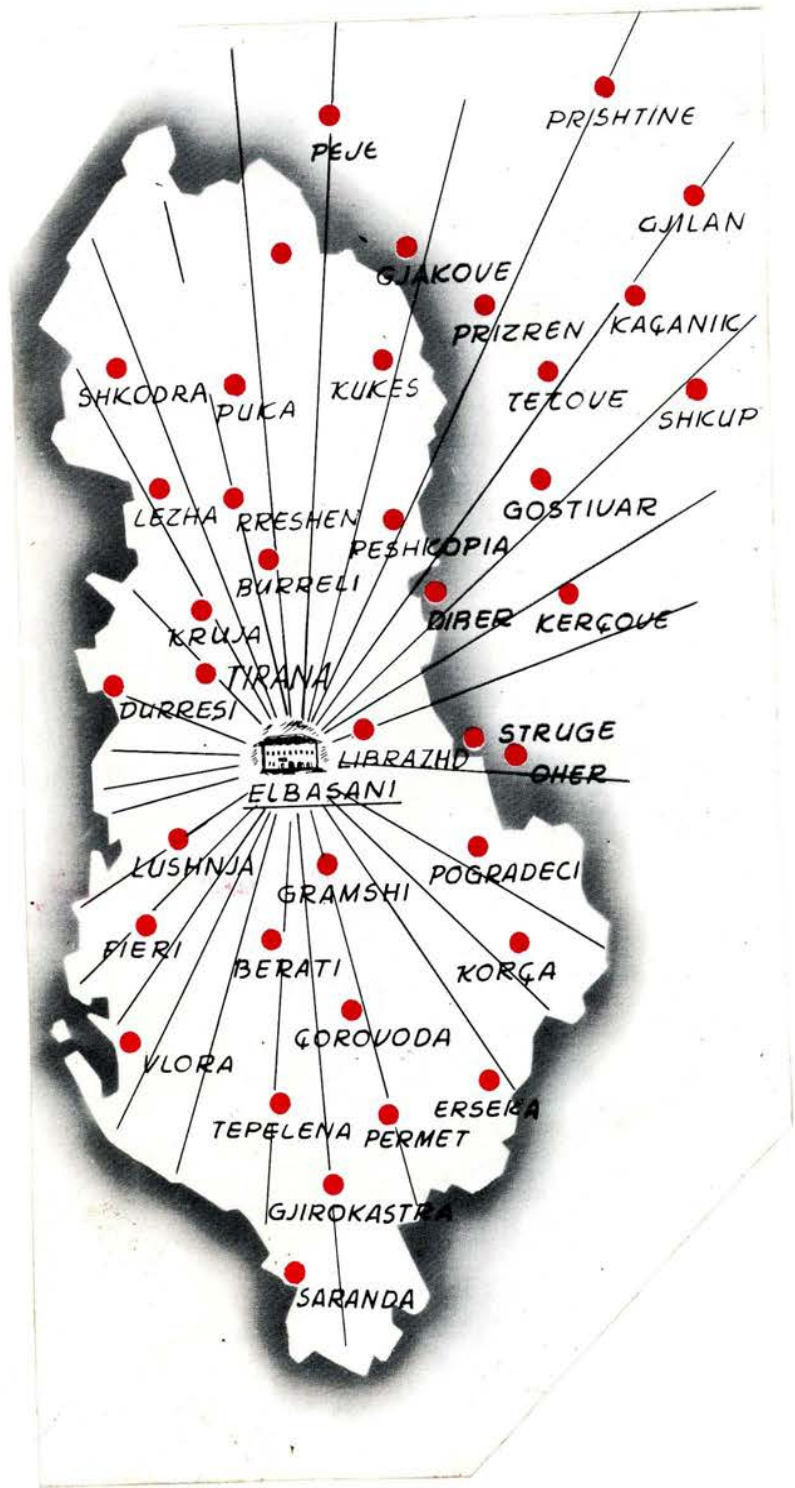



Vjete shqipe 1909-10

SKOOLË NORMALE QYPJE n' Elbasan

1325 1909

Deftese Ekoiare

Te deftohet qe nrines Konstandina e t'ndosi Vendi nga Ubasani, 13 vjete, te vijen per shkollet te qarte te Qytetit Elbasane ne ditet e 10 te Tetorit me kete numera:

Lände

- | | |
|---|------------------------|
| Fee Muhamedane | Skemimi politike |
| Fee e Krestene 8 = tete | Popiutik |
| Futu Qypje 8 = tete | Futu shqipe |
| Aritmetike 5 1/2 = pjesu e pjeses | Futu franceze 6 = tete |
| Geometrie 8 = tete | Udhetimi |
| Algebra | Vicatin |
| Historie 1 1/2 = state e pjeses | Kollim |
| Jeografje 7 = state | Klasi |
| Shkencat fizike, natyrore e Qendetsie 9 = state | Trinjektik |

Shetu per te vete vijten te kje e Tarducosme

MPSORRESIT

Prof. gjurakunji
S. Peris

Elbasan, 26 Zerror 1909/1910



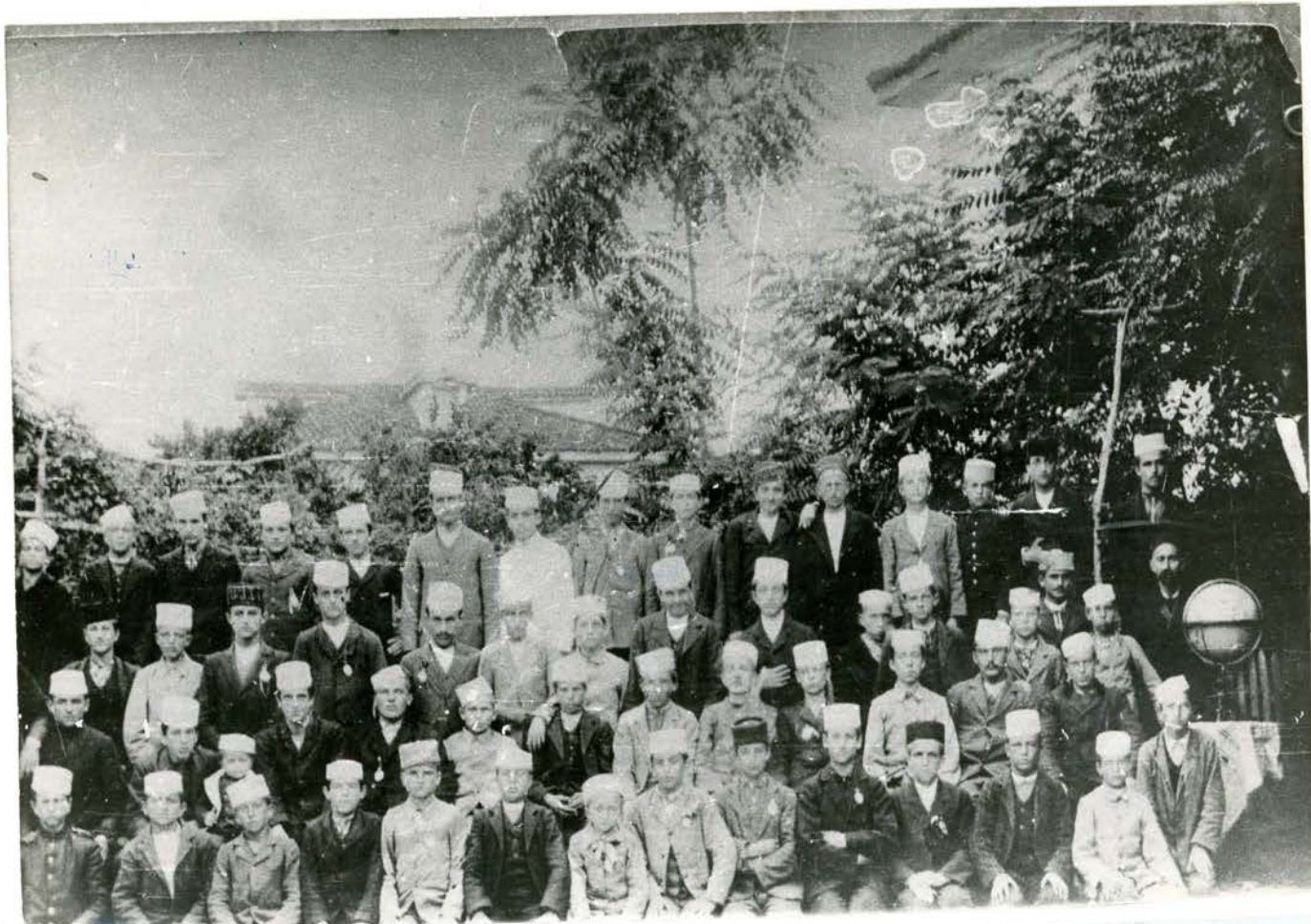

Nxënës të Normales, 1909



Një nga godinat e Normales, 1911

DREJTORIJA

e

SHKOLLËS NORMALE

Elbasan 28/X/1928

Lidhje e Nr. 80/I

Shkurtim historik i Normales.

Shkolla Normale u hap për herë të parë në Elbasan më 1909 e punoi atëherë për gjithë vitin shkollor 1909-1910. Vitin tjetër u hap vonë, në Mars, dhe vijoi gjith' atë vit shkollor. Mbas luftës së Ballkanit u çel më 1913-1914 në kohë të Geveris së Honës e të Thine Wiedit e punoi, si një kurs gatimor Normal, me një klasë në tri paralele, për gjith' atë vit shkollor. Në kohë të trazimevet të Shqipërisë së mesme e në atë të Geveris së Isatit nuk u çel më, por u hap më 4 Mars 1917, në kohë të pushtimit austriak, vetëm me një klasë, e nuk punoi rregullisht atëherë. Në kohë të Italianëve u çel prap më 28 Nanduer 1918, e më 23 Janar 1919 u bashkue me qytetin e atëherëshme nën emrin Gjymnas-Normale tue pasë edhe gjuhën latine si mësim; e nën këtë formë e gjeti Kongresi i Lushkjes, d. u. th. në vitin shkollor 1919-1920. Mbasandaj vitin tjetër shkollor, 1920-1921 u da prap qytetsja prej Normales, e cila u çel vonë në Nanduer e vijoi gjith' atë vit shkollor tue pasë dy klasë. Deri në këtë kohë Normalja ka qenë pa Internat. Por në shkollën të vitit 1921-1922 u hap me Internat tue pasë dy klasë, një gatimor e një Normale të mirëfilltë.

prej atij viti fillon jeta e rregullshkeme e përpunimit
 rrintare e Normales. Vitin tjetër, 1922-1923, u-gej, na-
 tyrisht, me tri klasë, një gatimore e dy të Normales,
 e në vjetin tjetër, 1923-1924 vijoi me 4 klasë. Në
 vitin shkolluar 1924-1925 i u-shitua Normales edhe
 një klasë, e kështu u-plotësua e u-bor me 5 klasë,
 e me këtë sistemë po vijon punën e saj deri sot.

Si dihet, Normalja ndërtesë më vakte nuk
 ka, por është vendosë në një të tillë private, e cila
 vuan i mbush të gjitha konditat për një shkollë.
 Është fillue ndërtesa e re në Krastë, së cilës i janë
 vënë themelet, por duhet një kredi e mirë për vit,
 që të mund të mbarohet për disa vjet.

Dirigjtori i Shkollës Normale

A. [Signature]



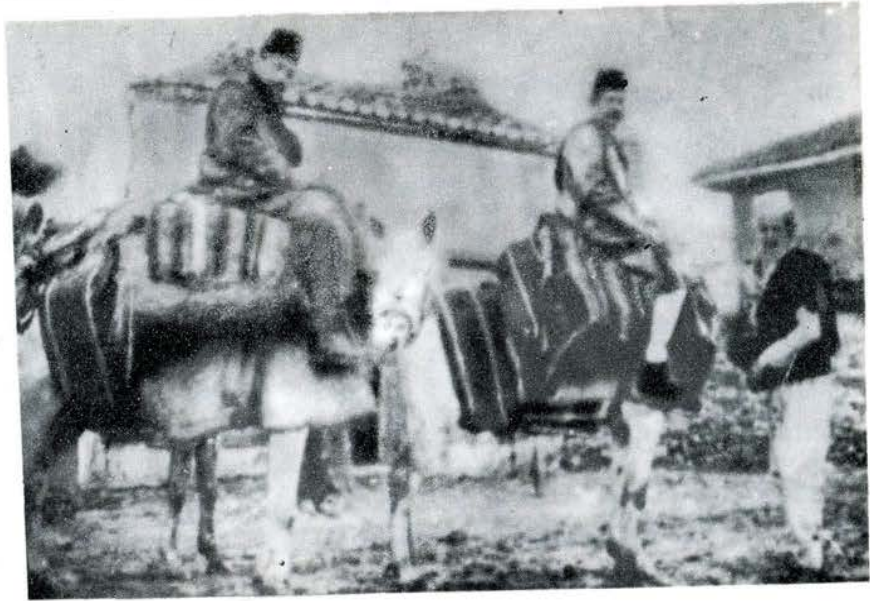

Luigj Gurakuqi dhe Aleksandër Xhuvani rrugës nga Durrësi në Elbasan për hapjen e shkollës Normale.



Personeli mësimor i shkollës, 1909



L.Gurakuqi me udhëheqës të kryengritjes

1911



1910-1911







Ndërtesa e Normales, 1911-1913



1919-20



viti 1917



Trupi mësimor i shkollës,-1917



Në shëtitje, 1918-19



MATURANTET NE KODESHIN E BUJQESISE (192

1924-25



viti 1920





viti. 1924



Petër Elezi, maturant i vitit 1924
në Përmet, -1927-28



mösüm praktik, 1918



kl. V - Pärmet 1926 - 1926.

1926-27



Shkolla Ushtrimore, 1923



A, Gashi me A. Xhuvanin 1927

